

- PREVISIONI DEL PTR (DOCUMENTO STRATEGICO PER IL PIANO TERRITORIALE REGIONALE)**
- AREA INTRESSATA DA ASSI INFRASTRUTTURALI
  - ASSI INFRASTRUTTURALI
  - FERROVIA
- ELEMENTI DEL PIANO TERRITORIALE PAESISTICO REGIONALE**
- BELLEZZE D'INSIEME
  - BELLEZZE INDIVIDUE

**PIANI TERRITORIALI DI COORDINAMENTO PROVINCIALE : SINTESI DELLE PREVISIONI SULLE RETI ECOLOGICHE**

- CORRIDOI ECOLOGICI PRIMARI
- CORRIDOI ECOLOGICI SECONDARI
- ambiti di specificità biogeografica
- ambito della ricostruzione ecologica diffusa

- MOSAICO DEGLI STRUMENTI URBANISTICI**
- Nuclei storici - Centro storico zona A.D.M. 1444/68 art.
  - Nuclei storici - Nucleo od area di interesse storico o amb
  - Area di rispetto - Area di rispetto di attrezz. e cimiteri
  - Area di rispetto - Area di rispetto generica
  - Vincoli L.1089/39
  - Area a servitu' speciale
  - Vincoli paesaggistici L. 1497/39
  - Vincoli L. 431/85 - Altri ambiti vincolati
  - Vincoli L. 431/85 - Parchi o riserve nazionali e regionali
  - Area a disciplina specifica di P.R.G.
  - Area a disciplina specifica di P.R.G.
  - Vincoli idrogeologici R.D. 3267/23 art. 7

- VIABILITA' PRINCIPALE
- VIABILITA' SECONDARIA
- CONFINI COMUNALI

**COMUNE DI COCCAGLIO**  
(Provincia di Brescia)

**PIANO DI GOVERNO DEL TERRITORIO**  
ai sensi della Legge Regionale per il Governo del Territorio del 11/03/2005 n°12  
**DOCUMENTO DI PIANO**

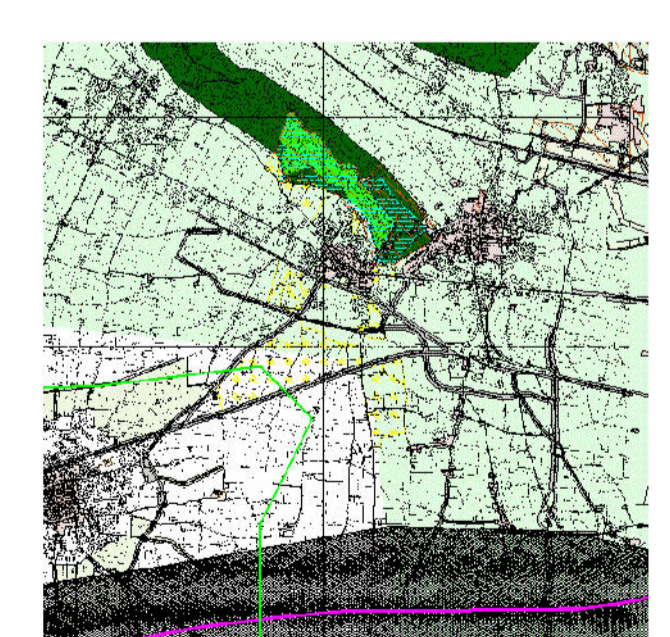

OGGETTO: **SINTESI DELLE PREVISIONI TERRITORIALI E DI TUTELA E VALORIZZAZIONE DELLE RISORSE PAESISTICHE ED AMBIENTALI**

<p><b>Progetto</b> BCG ASSOCIATI Via Trento, 17 Massimo Giuliani Marisa Fantin Simone Varesio Rosaria Verardi Marisa Zuzzaro</p>	<p><b>Sindaco</b> Lotta Luigi</p> <p><b>Assessore all'Urbanistica (PGT)</b> Claudio Rossi</p> <p><b>Assessore all'Urbanistica (Edilizia Privata e Pubblica), ai Lavori Pubblici e ai Servizi Tecnologici</b> Gianfranco Grassi</p>	<p><b>Segretario Comunale</b> Vitali Giuseppe</p> <p><b>Ufficio Tecnico</b> Alessandro Lanoni</p>
--	--	---