

- AREE AGRICOLE**
- SEMINATIVO ARBORATO
- COLTURE SPECIALIZZATE**
- PRATO
 - SERRE
 - VIGNETO
 - AZIENDE AGRICOLE DOTATE DI P.U.A. (Piano di Utilizzazione Agronomica)
- ELEMENTI PUNTUALI**
- EDIFICI NON ADIBITI AD USO AGRICOLO IN ZONA AGRICOLA
 - ALLEVAMENTI CON MENO DI 200 CAPI
 - ALLEVAMENTI CON OLTRE 500 CAPI
 - CAPANNONI AGRICOLI

 **COMUNE DI COCCAGLIO**
(Provincia di Brescia)

PIANO DI GOVERNO DEL TERRITORIO
ai sensi della Legge Regionale per il Governo del Territorio del 11/03/2005 n°12
DOCUMENTO DI PIANO

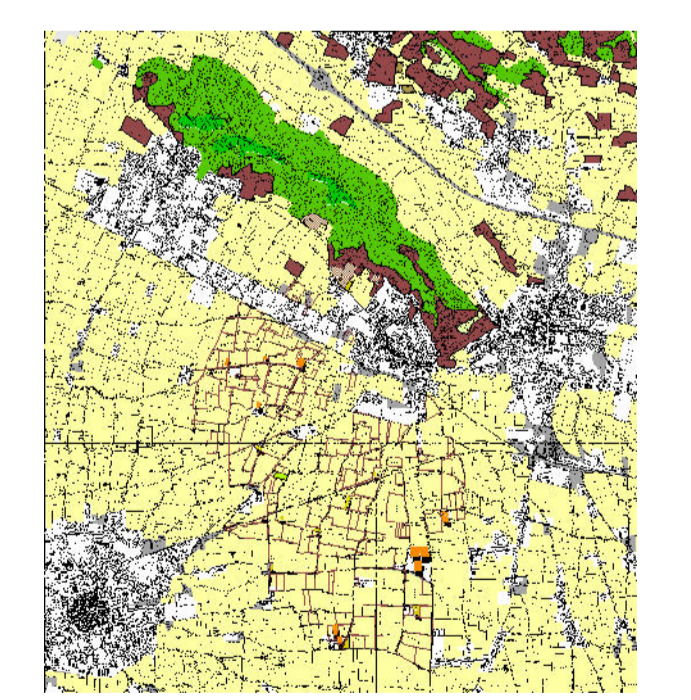

OGGETTO: AREE AGRICOLE: CARTA DELLE COLTURE PREVALENTI

<p>Progetto BCG ASSOCIATI Via Trento, 10 Massimo Giuliani Marta Fasini Simone Vavala Rossella Verardi Marta Zaccaro</p> <p>(V.A.S.) Valutazione Ambientale Strategica ISO ambiente S.r.l. Piano Idrogeologico Alberto Speciale, Guido Torresani</p>	<p>Sindaco Loris Luigi</p> <p>Assessore all'Urbanistica (PGT) Claudio Rossi</p> <p>Assessore all'Urbanistica (Edilizia Privata e Pubblica), ai Lavori Pubblici e ai Servizi Tecnologici Gianfranco Grassi</p>	<p>Segretario Comunale Vitali Giuseppe</p> <p>Ufficio Tecnico Alessandro Lancini</p>
---	--	--