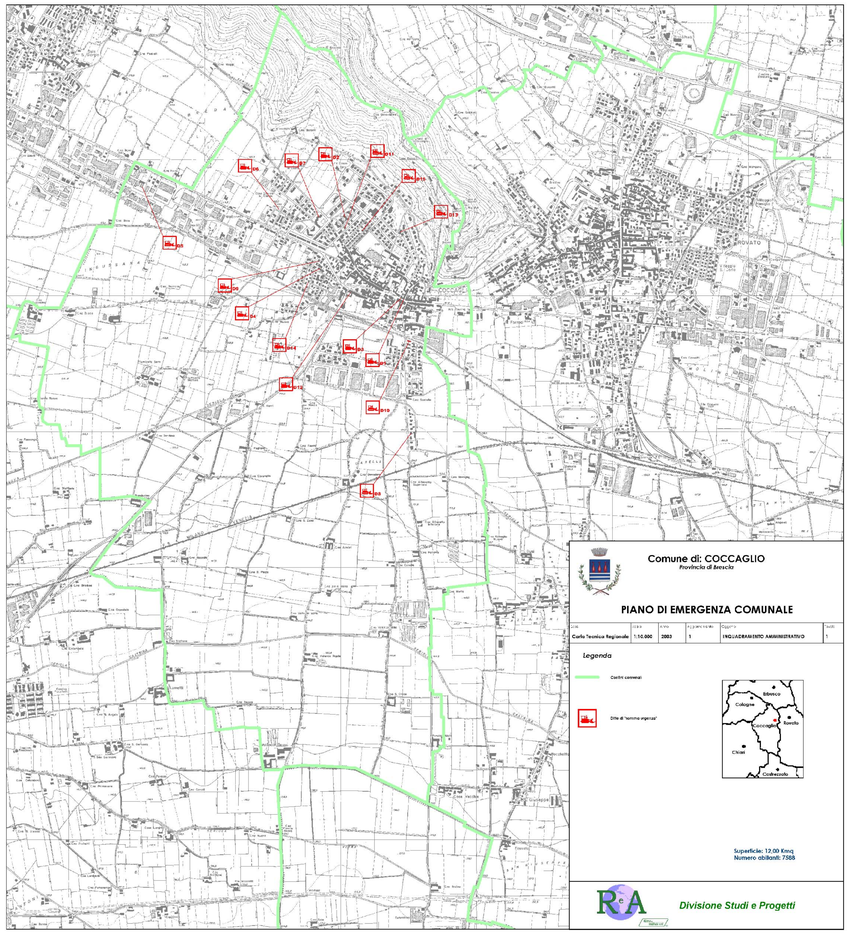

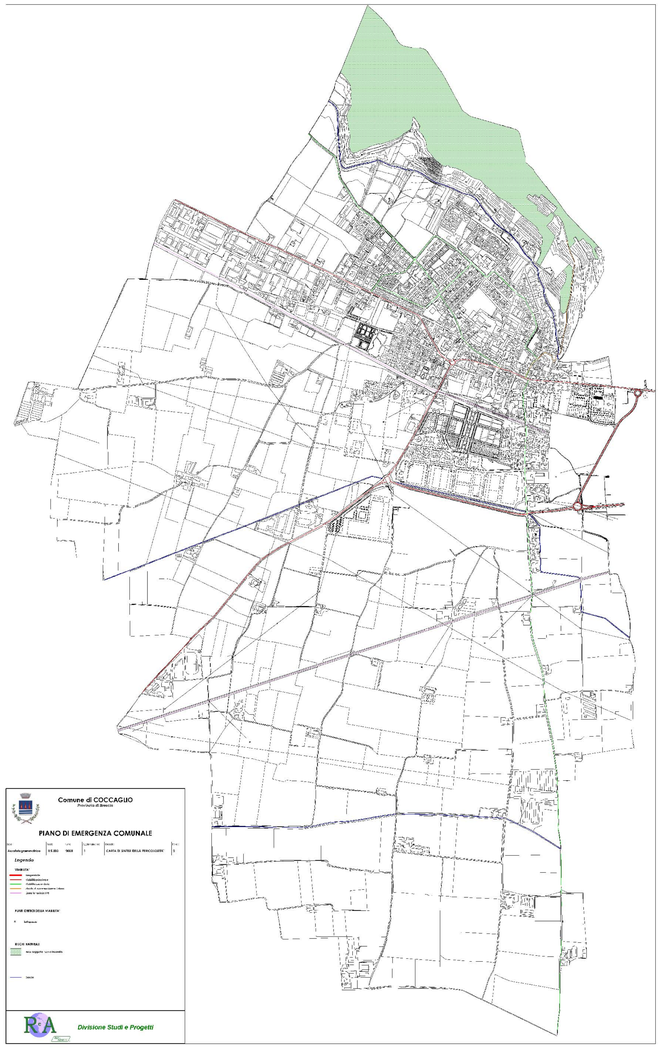

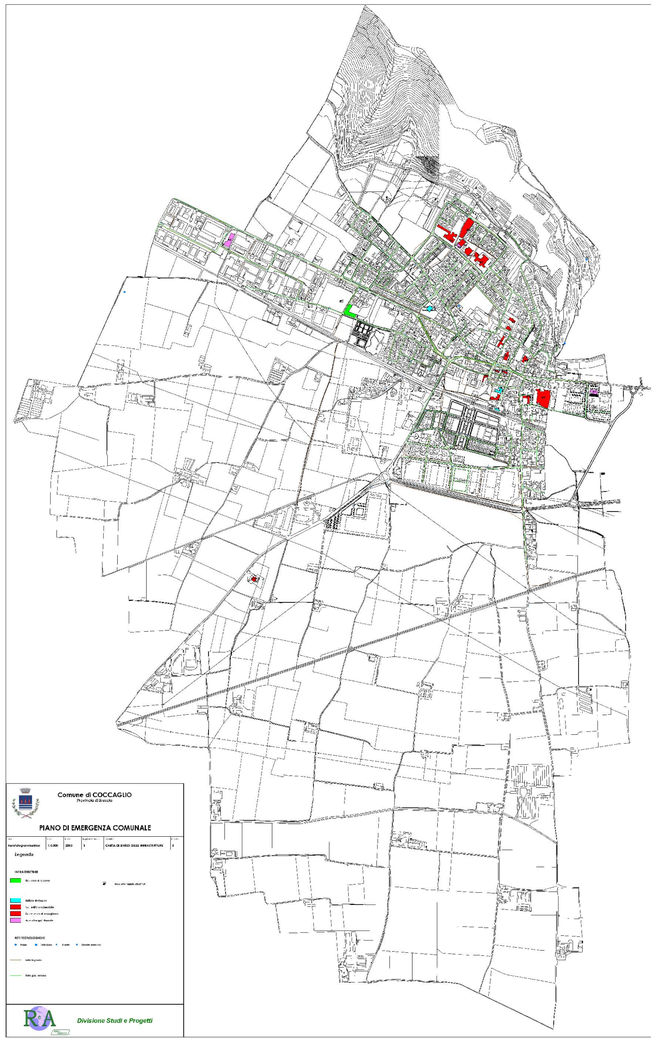

COMUNE DI COCCAGLIO

(Provincia di Brescia)

PIANO DI GOVERNO DEL TERRITORIO

ai sensi della Legge Regionale per il Governo del Territorio del 11/03/2005 n°12

DOCUMENTO DI PIANO

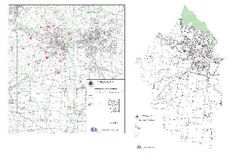

OGGETTO: **ESTRATTI DEL PIANO DI PROTEZIONE CIVILE**

Progetto
BCG ASSOCIATI
Via Treves, Pavia
Massimo Giuliani
Marisa Fantin
Simone Vavalà
Rosaria Verardi
Marisa Zuzzaro

(V.A.S.) Valutazione Ambientale Strategica
ISO ambiente S.r.l

Piano Idrogeologico
Alberto Speciale, Guido Torresani

Sindaco
Lotta Luigi

Assessore all'Urbanistica (PGT)
Claudio Rossi

Assessore all'Urbanistica (Edilizia Privata e Pubblica), ai Lavori Pubblici e ai Servizi Tecnologici
Gianfranco Grassi

Segretario Comunale
Vitali Giuseppe

Ufficio Tecnico
Alessandro Lancini

Scala: **VARIE**

Data: **Settembre, 2008**

Tavola: **A.5.1**