

Tav. A Ambiti geografici e Unità tipologiche di paesaggio

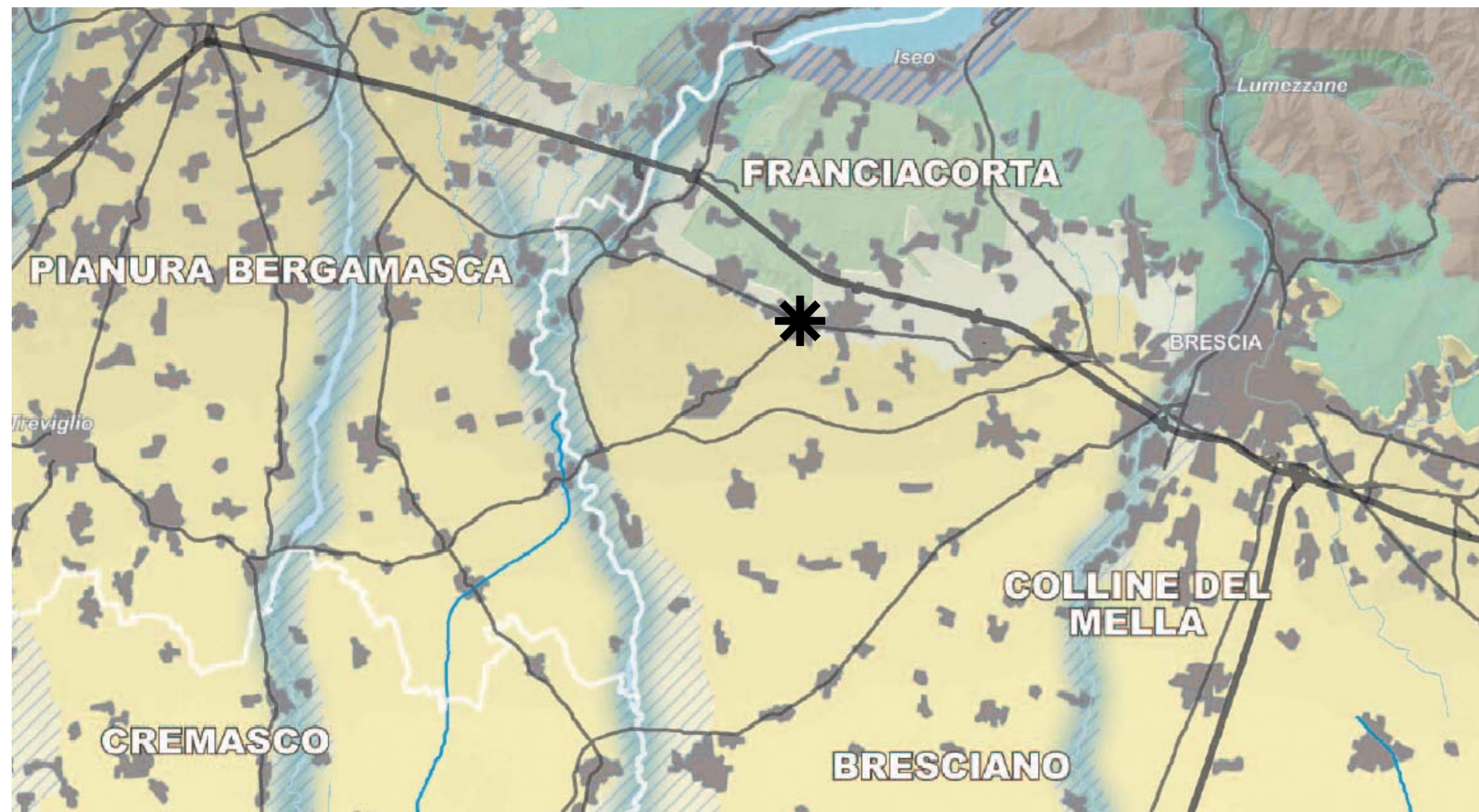

Ambiti geografici dei Paesaggi di Lombardia (Vol. 2)

1. Valbottino
2. Luignasco
3. Valchivernese
4. Lario comasco
5. Comasco e Canturino
6. Leolchiese
7. Versello e Coline del Versello e Valle Olona
8. Brianza e Brianza orientale
9. Valli bergamasche
10. Pianura bergamasca
11. Val Camonica
12. Salina e Franciacorta
13. Valli Bresciane
14. Bresciano e Coline del Mella
15. Riviera gardesana e Marene del Garda
16. Mantovano
17. Cremonese
18. Cremonese
19. Lodigiano e Coline di San Colombano
20. Mantovano
21. Pavese
22. Lonellina
23. Oltrepò Pavese

- UNITÀ TIPOLOGICHE DI PAESAGGIO**
- Fascia alpina
 - Paesaggio delle valli e dei versanti
 - Paesaggio della montagna e delle donati
 - Paesaggio delle valli prealpine
 - Fascia collinare
 - Paesaggio degli archivi e delle colture moricche
 - Paesaggio delle colture pedemontane e della coltura Brianza
 - Fascia della pianura
 - Paesaggio delle valli fluviali escavate
 - Paesaggio dei ripari olivati e dell'alta pianura asciutta
 - Fascia bassa pianura
 - Paesaggio della fascia fluviale
 - Paesaggio della cultura frangere
 - Paesaggio della pianura consociata
 - Paesaggio della pianura risale
 - Oltrepò pavese
 - Paesaggio della fascia pedepennina
 - Paesaggio della montagna appenninica
 - Paesaggio delle valli e donati appenniniche

Tav. B Elementi identificativi e percorsi panoramici

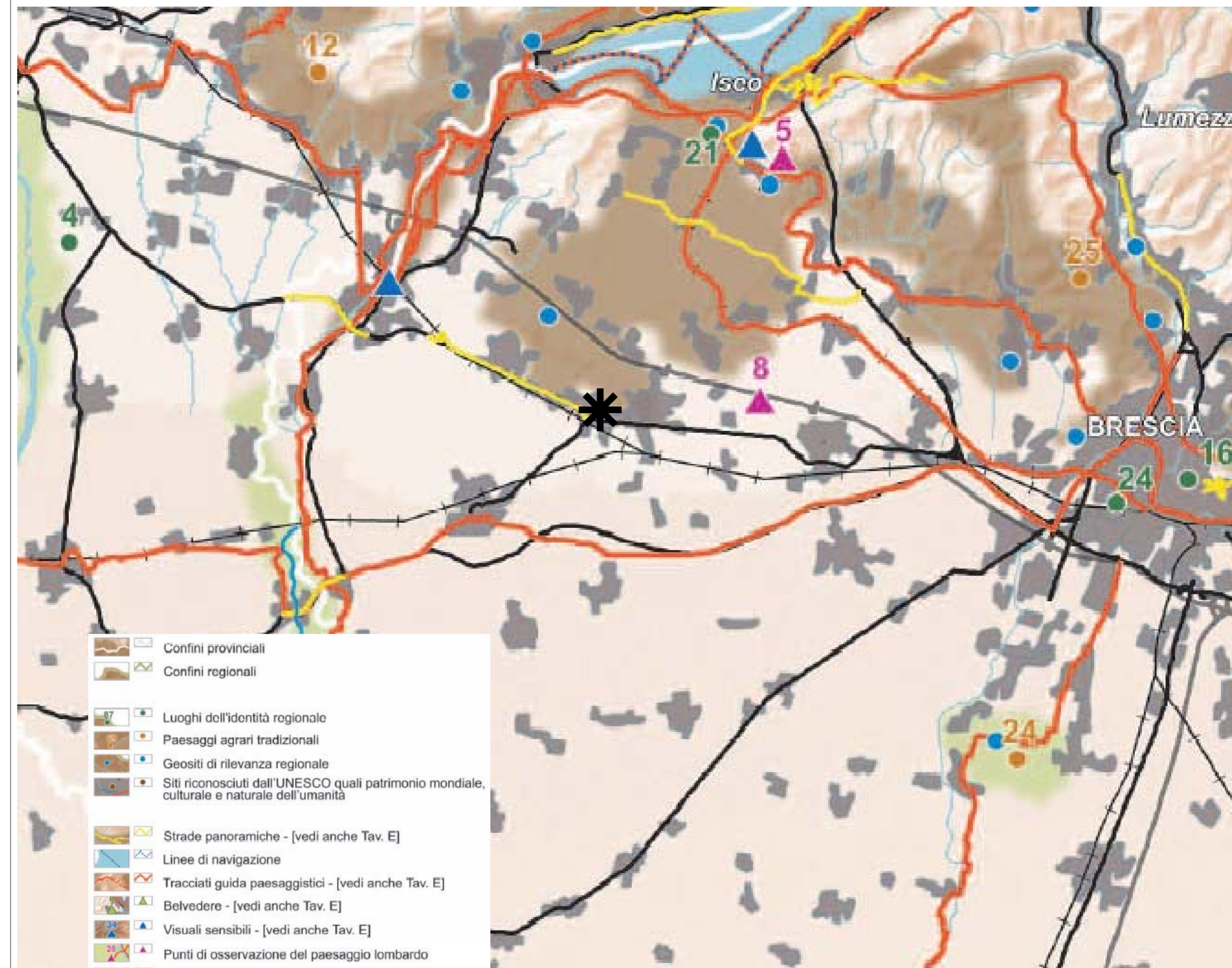

- Confini provinciali
 - Confini regionali
 - Luoghi dell'identità regionale
 - Paesaggi agrari tradizionali
 - Stade statali
 - Geositi di rilevanza regionale
 - Siti riconosciuti dall'UNESCO quali patrimonio mondiale, culturale e naturale dell'umanità
 - Strade panoramiche - [vedi anche Tav. E]
 - Linee di navigazione
 - Tracciati guida paesaggistici - [vedi anche Tav. E]
 - Belvedere - [vedi anche Tav. E]
 - Visuali sensibili - [vedi anche Tav. E]
 - Punti di osservazione del paesaggio lombardo
 - Tracciati stradali di riferimento
 - Bacini idrografici interni
 - Ferrovie
 - Ambiti urbanizzati
 - Idrografia superficiale
 - Infrastrutture idrografiche artificiali della pianura
- AMBITI DI RILEVANZA REGIONALE**
- Della montagna
 - Dall'Oltrepò
 - Della pianura

Tav. C Istituzioni per la tutela della natura

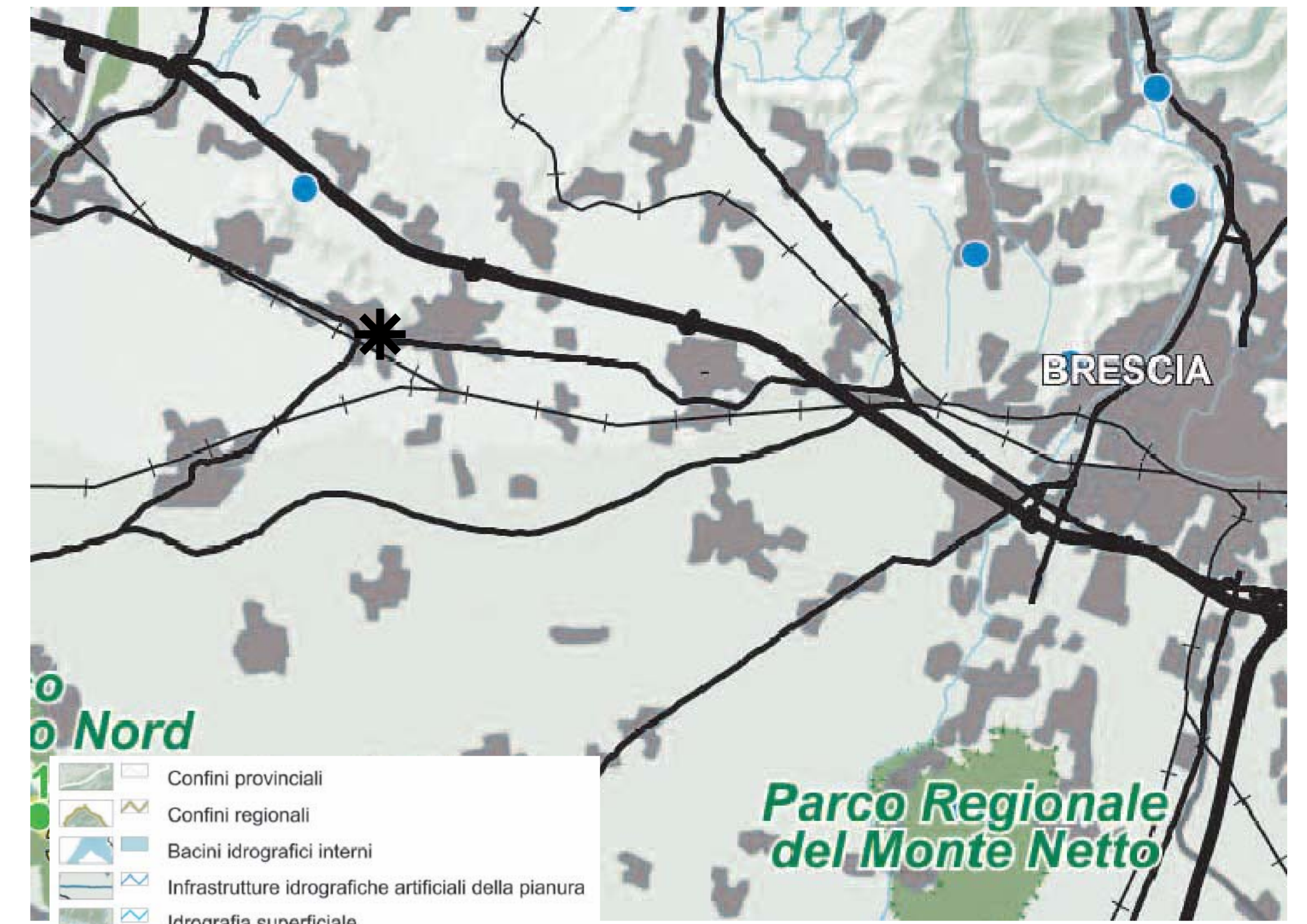

- Confini provinciali
- Confini regionali
- Bacini idrografici interni
- Infrastrutture idrografiche artificiali della pianura
- Idrografia superficiale
- Ferrovie
- Strade statali
- Autostrade e tangenziali
- Ambiti urbanizzati
- Parco nazionale dello Stelvio
- Monumenti naturali
- Riserve naturali
- Geositi di rilevanza regionale
- SIC - Siti di importanza comunitaria
- ZPS - Zone a protezione speciale
- PARCHI REGIONALI**
- Parchi regionali istituiti con ptop vigente
- Parchi regionali istituiti senza ptop vigente

Tav. D Quadro di riferimento degli indirizzi di tutela e di operatività immediata

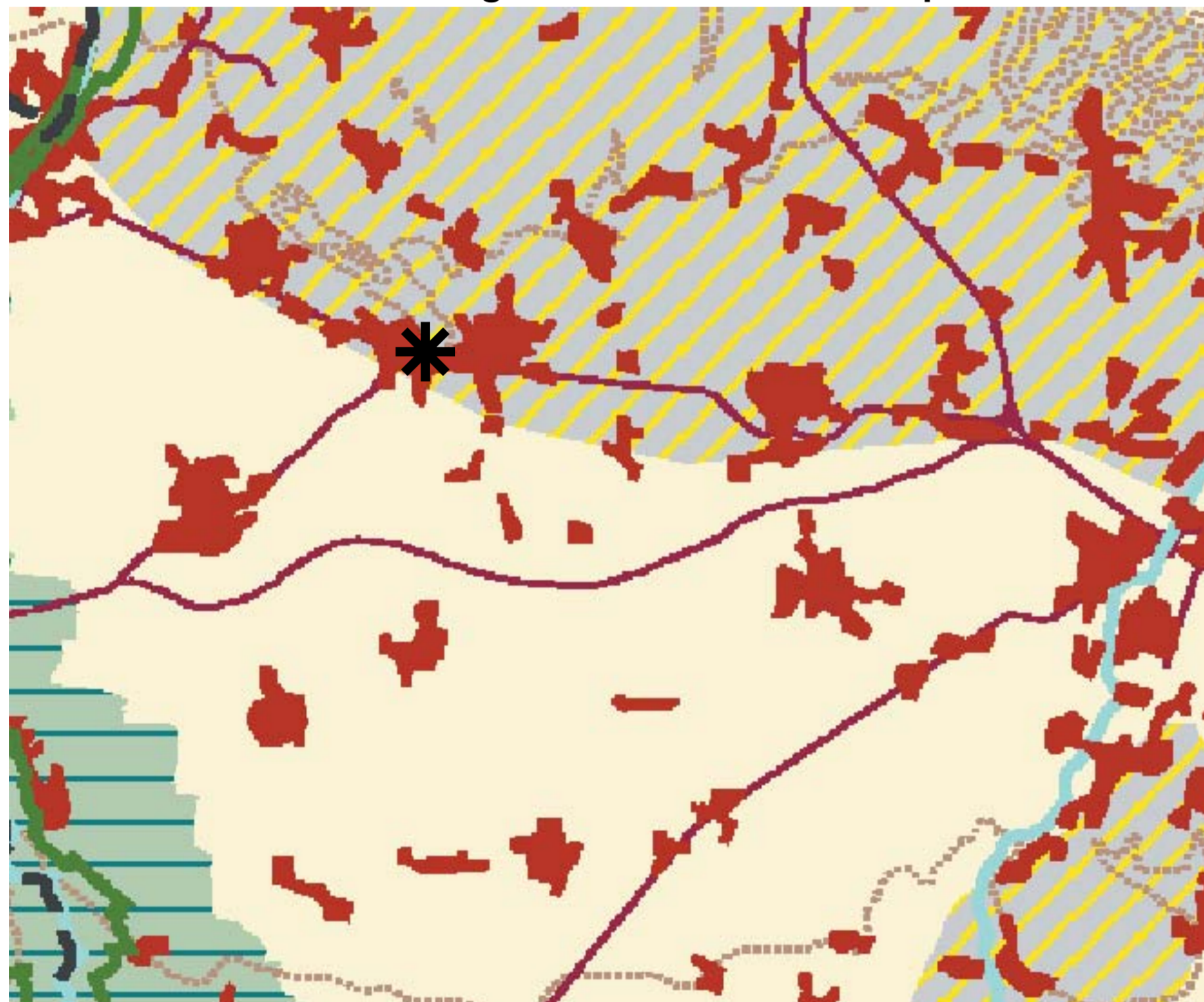

- Confini regionali
- Confini provinciali
- Parchi regionali approvati e istituiti
- Parco nazionale dello Stelvio
- Ambiti urbanizzati
- Canali
- Fiumi
- Strade statali
- Curve di livello
- Gole della Sesia e del Po
- Ambiti di criticità
- Area di particolare interesse ambientale-paesistico
- Ambiti di specifico valore storico-ambientale
- Ambiti di contiguità ai parchi Sued Milano, Oglio Nord e Oglio Sud
- Ambiti di elevata naturalità

Tav. E Riqualificazione paesaggistica: ambiti ed aree di attenzione regionale

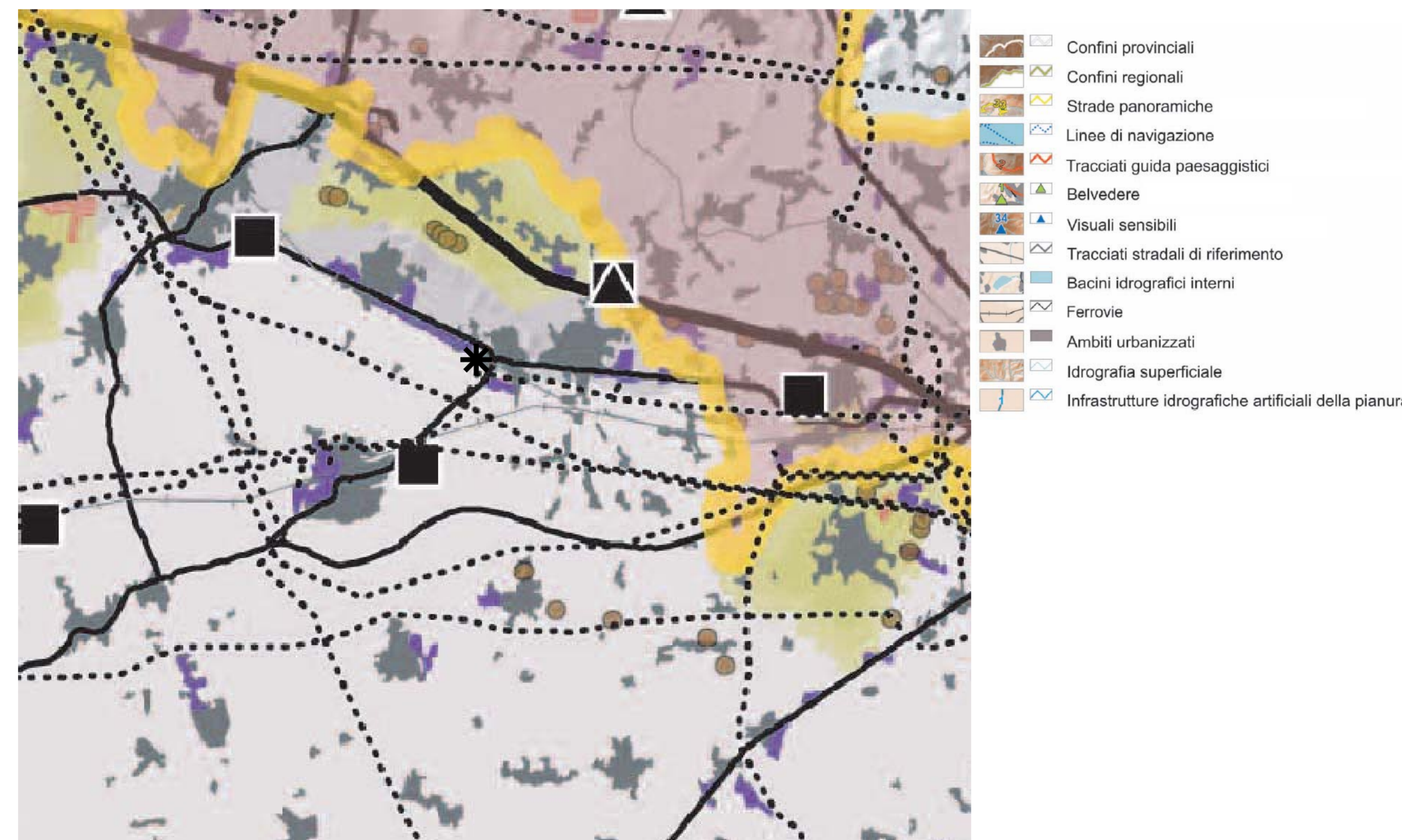

- Confini provinciali
- Confini regionali
- Strade panoramiche
- Linee di navigazione
- Tracciati guida paesaggistici
- Belvedere
- Visuali sensibili
- Tracciati stradali di riferimento
- Bacini idrografici interni
- Ferrovie
- Ambiti urbanizzati
- Idrografia superficiale
- Infrastrutture idrografiche artificiali della pianura

* INDIVIDUAZIONE DEL COMUNE

COMUNE DI COCCAGLIO
(Provincia di Brescia)

PIANO DI GOVERNO DEL TERRITORIO
ai sensi della Legge Regionale per il Governo del Territorio del 11/03/2005 n°12

DOCUMENTO DI PIANO

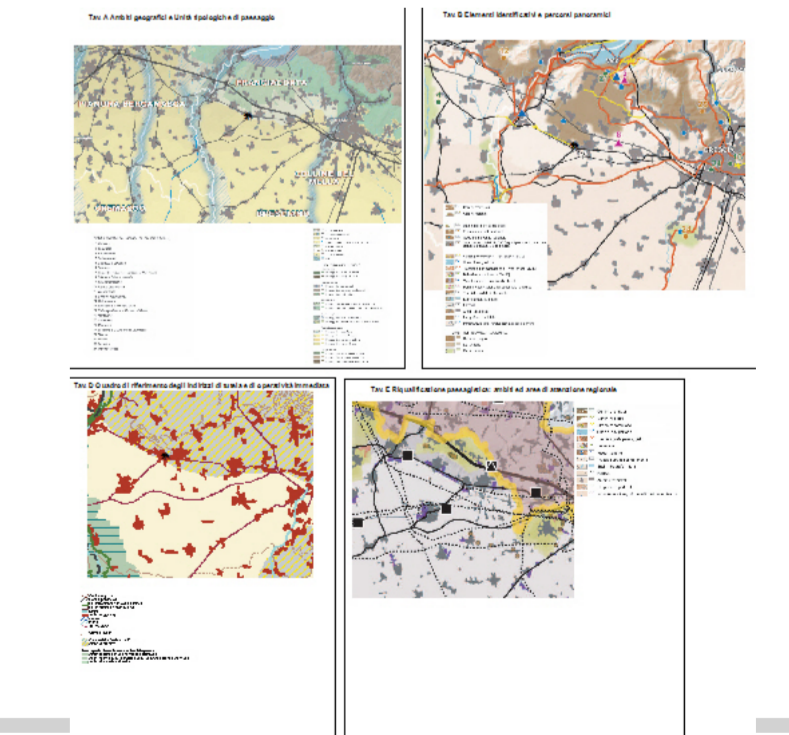

OGGETTO: **ESTRATTI TAV. A-B-C-D-E DEL P.T.P.R.**

<p>Progetto BCG ASSOCIATI Via Tevere, Pavia Massimo Giuliani Marisa Farini Simone Vavala Rossana Verardi Melfa Zuzzano</p>	<p>Sindaco Lotta Luigi</p> <p>Assessore all'Urbanistica (PGT) Claudio Rossi</p>	<p>Segretario Comunale Vitali Giuseppe</p> <p>Ufficio Tecnico Alessandro Lancini</p>
<p>(V.A.S.) Valutazione Ambientale Strategica ISO ambiente S.r.l. Piano Idrogeologico Alberto Speciale, Guido Torresani</p>	<p>Assessore all'Urbanistica (Edilizia Privata e Pubblica), ai Lavori Pubblici e ai Servizi Tecnologici Gianfranco Grassi</p>	

Scala: **VARIE** Data: **Settembre, 2008** Tavola: **A.2**