



COMUNE DI COCCAGLIO

PIANO CIMITERIALE (art. 6 RR 6/04)

COMMITTENTE COMUNE DI COCCAGLIO
 Viale G. Matteotti, 10 - 25030 (BS)
 Tel. 030 7725711
 Fax 030 7721800
 protocollo@pec.comune.coccaglio.bs.it

PROGETTISTI Arch. Silvano Buzzi di:
SILVANO BUZZI & ASSOCIATI SRL
 25077 Ròsè Volciano (BS) - via Bellini, 9
 Tel. 0365 59581 fax 0365 5958600
 e-mail: info@buzziassociati.it
 pec: info@pec.buzziassociati.it
 C.F. - P.I. - Reg. Imprese di Brescia 03533880179
 Capitale sociale versato € 100.000,00

Soci fondatori:
 Arch. Silvano Buzzi
 Geom. Bernardo Tonini

Associati:
 Arch. Armando Casella
 Arch. Pietro Bianchi
 Ing. Cesare Bertocchi

Partners:
 Pian. Alessio Loda
 Arch. Renato Simoni
 Arch. Andrea Solazzi
 Arch. Andrea Venturilli

RESP. di COMMESSA P01
COLLABORATORI C09

DOCUMENTO	STRUTTURA CIMITERIALE :			
T 01 PC	INQUADRAMENTO E BACINO DI RIFERIMENTO			
01 - ADOZIONE	r00			
COMMESSA	EMISSIONE	CLIENTE	INCARICO	REDAZIONE
U 623	marzo 2012	E 043	Novembre 2011	VERIFICATO P1 REDDATO C9

A TUTTARE DELLE VIGENTI LEGGI SUI DIRITTI DI AUTORE QUESTO DISSEGNO NON POTRA' ESSERE COPIATO, RIPRODOTTO O COMUNICATO AD ALTRE PERSONE O DITTE SENZA AUTORIZZAZIONE DI SILVANO BUZZI & ASSOCIATI S.R.L.

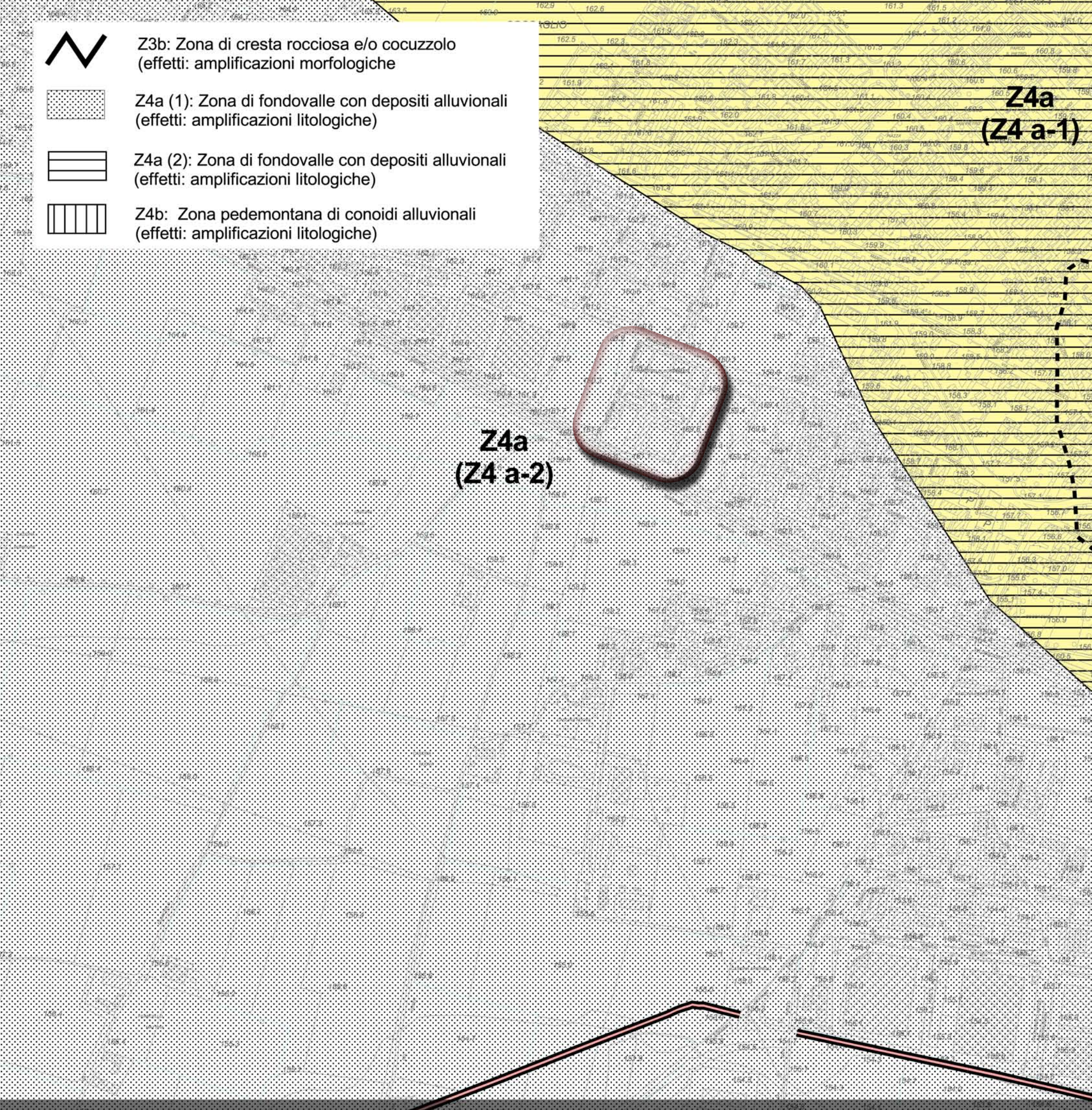
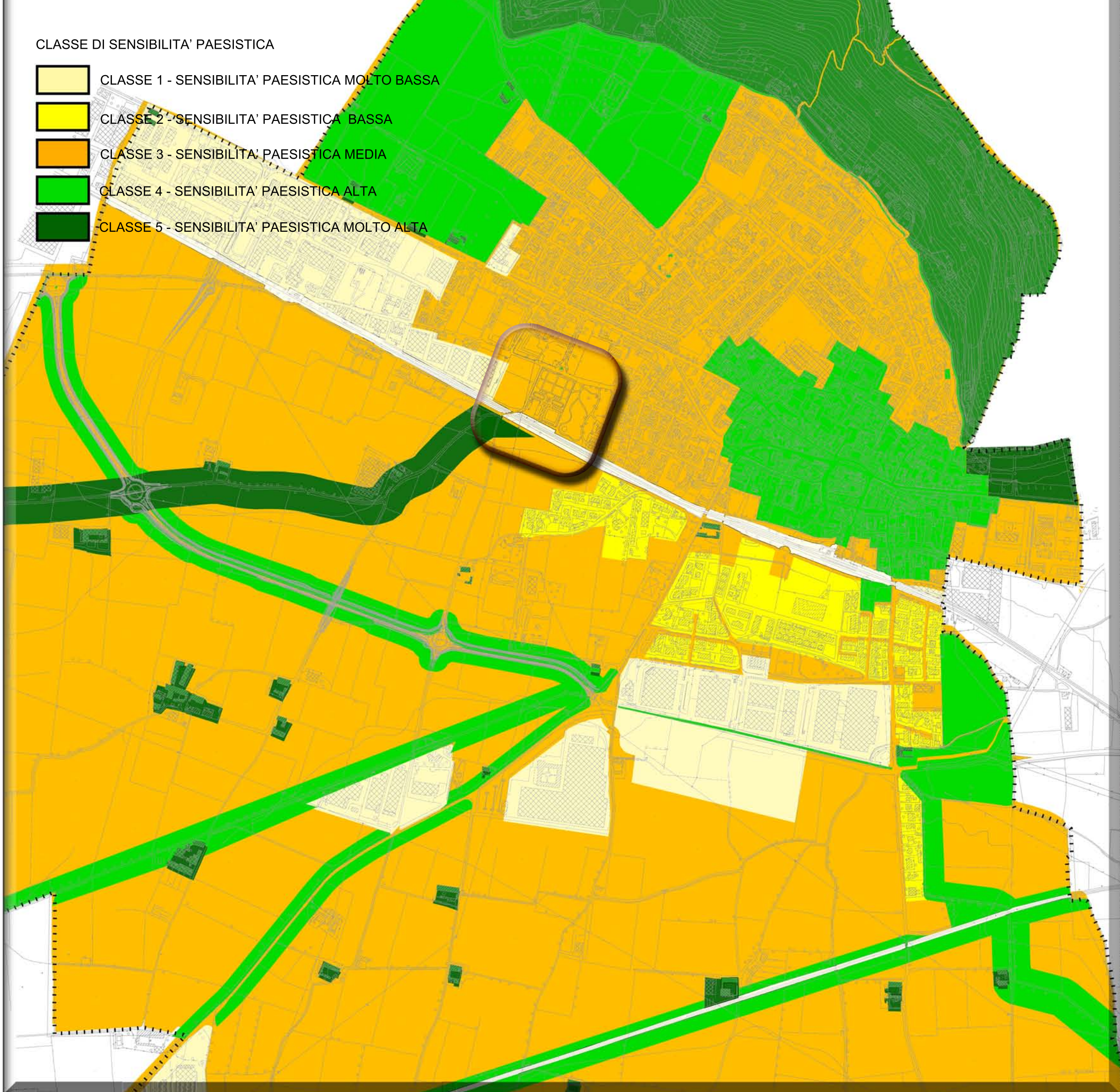

CARTA DELLE CLASSI DI SENSIBILITA' PAESISTICA 1 : 10000

CARTA DI FATTIBILITA' GEOLOGICA PER LE AZIONI DI PIANO 1 : 10000

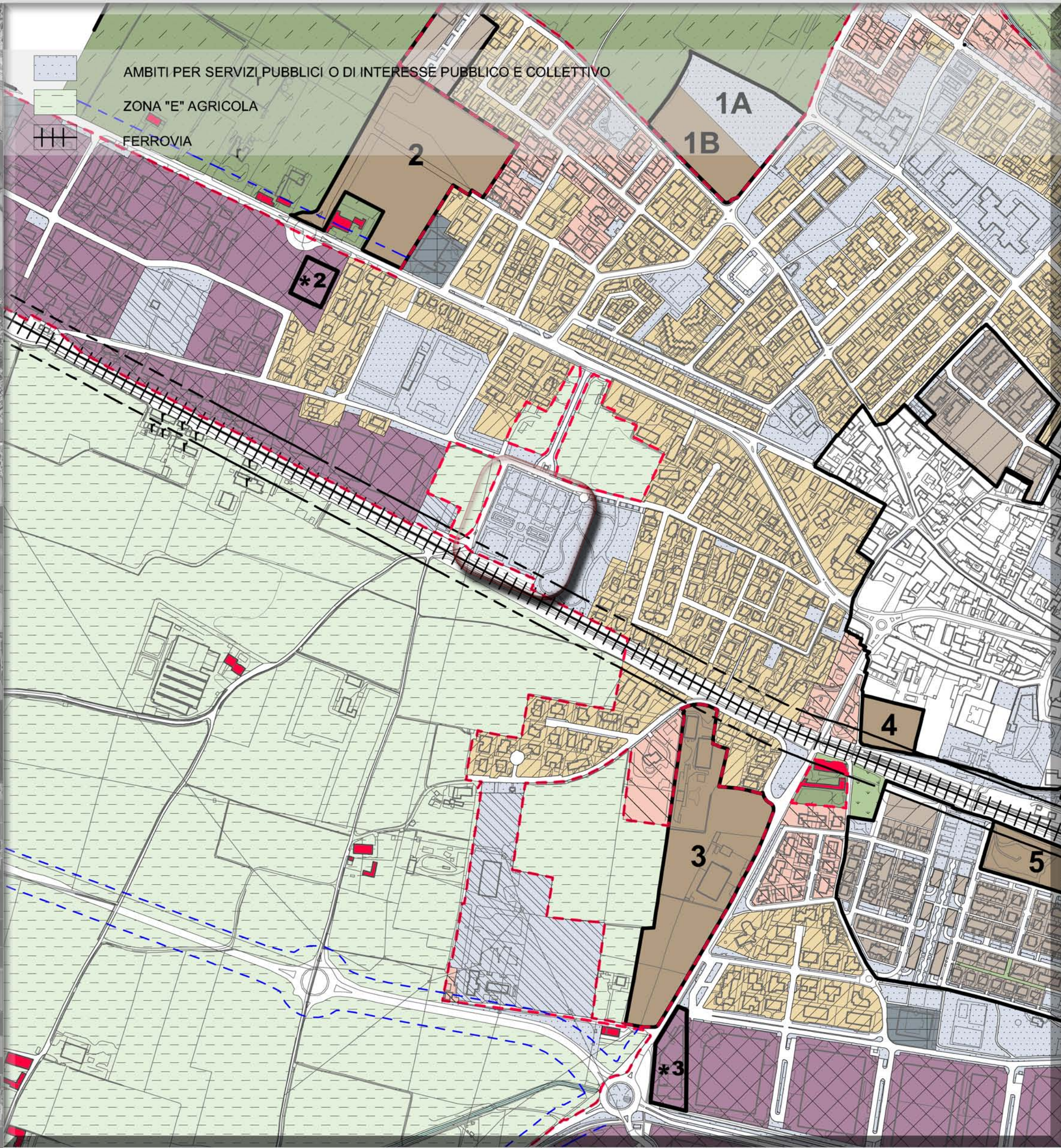

TAVOLA OPERATIVA DEL PGT - PdR C1 AZONAMENTO CORRETTO CON CONTRODEDUZIONI 1 : 10000

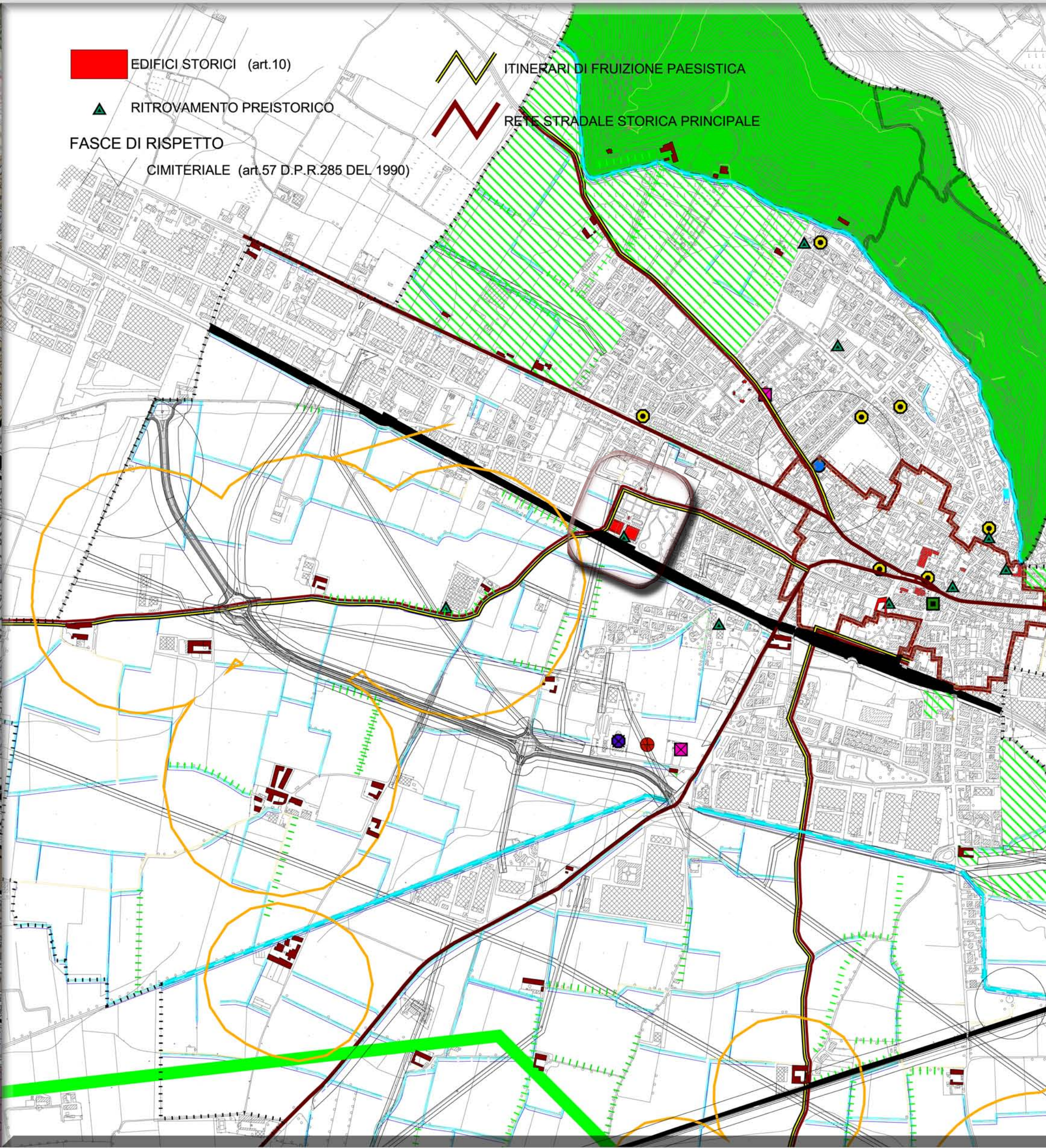

TAVOLA DEI VINCOLI 1 : 10000